

Επιστημονική Επιτροπή

Ε. Παπαδοπούλου

Κ. Τοκμακίδης

Ι. Gaitanidis

Ε. Κοταρίδη

Μ. Ιατρού

Μ. Τσιγαρίδα

Συντονισμός

Ε. Παπαδοπούλου

Οργάνωση

Α. Φαράντζου

Α. Μουχτάρη

Χ. Πετρίδου

Δ. Κεσίσογλου

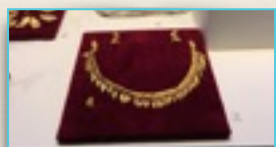

ΠΡΟΓΡΑΜΜΑ

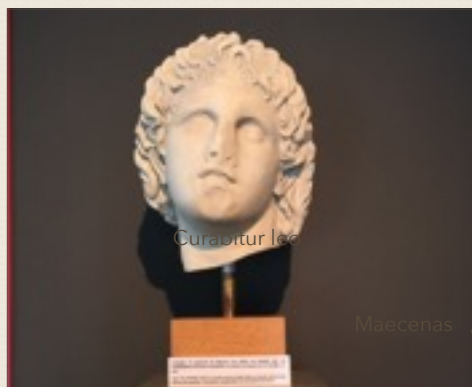

12:00-12:15:

Παρουσίαση του GSP

12:15-13:15:

**Μεθοδολογία του GSP -
Προτάσεις της έρευνας**

13:15-14.30:

**Αξιολόγηση των
Προτάσεων - Συζήτηση**

14:30-15.00:

**Συμπεράσματα -
Προτάσεις**



GSP PLUS



Αρχαιολογία και Τοπική Ανάπτυξη

ΑΠΘ- ΠΟΛΥΤΕΧΝΙΚΗ ΣΧΟΛΗ

Τμήμα Μηχανικών Χωροταξίας και Ανάπτυξης

Παρασκευή 7/10/16,

Αίθουσα Α Εργαστήριο Πληροφορικής Γ' Πτέρυγα

<https://authchiba.org/blog/>

Π ρ ό σ κ λ η σ η

Με απώτερο στόχο την δέσμευση για υλοποίηση των ιδεών των φοιτητών του GSP (Global Study Program) καλείστε ως εκπρόσωπος τοπικού, εμπλεκόμενου φορέα, να συμμετέχετε

στο Εργαστήριο

“Αρχαιολογία και Τοπική Ανάπτυξη “

όπου θα γίνει παρουσίαση των αποτελεσμάτων και η αξιολόγηση των προτάσεων των φοιτητών, οι οποίοι συμμετείχαν στην έρευνα στο πεδίο των αρχαιολογικών χώρων της Βεργίνας, Πέλλας και του Δίου.

Η δράση θα πραγματοποιηθεί την Παρασκευή 7/10/16, στην Αίθουσα Α - Εργαστήριο Πληροφορικής, Γ Πρτέρυγα, της Πολυτεχνικής Σχολής, του ΑΠΘ,

Η Επιστημονική Επιτροπή